Crociere, Traghetti

Ravenna
16 Maggio 2023

Il traghetto Grimaldi entra in porto alle 2 di notte per evitare il maltempo

Immediata l'operatività del porto e quindi del T&C e dei rimorchiatori, per evitare problemi con il maltempo annunciato

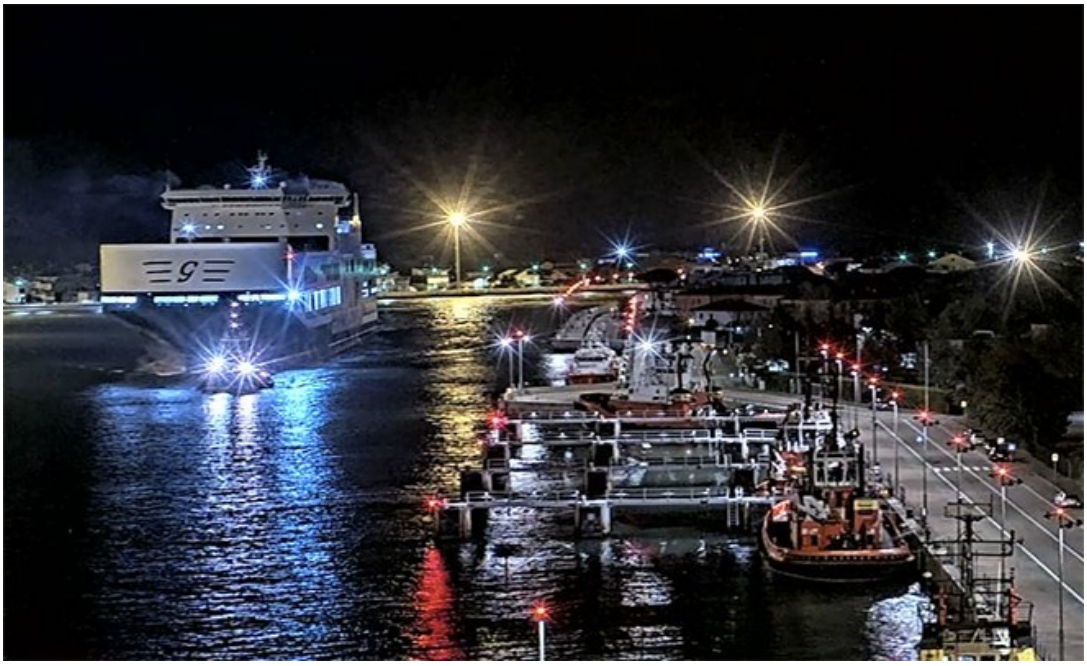

16 Maggio 2023 - Ravenna - Alla luce delle allerte meteo di massima attenzione (colore rosso) il traghetto RO-RO Grimaldi che opera sulla linea Ravenna-Brindisi-Catania è approdato alle 2, anticipando l'ormeggio in T&C di 6 ore per evitare il maltempo previsto.

L'operatività del terminal è stata immediata e il traghetto è stato assicurato alla banchina.

© *copyright Porto Ravenna News*